

Annex 2

1. Example of a complex of 3 interconnected sheltered housing units (for 24 residents) and a day care centre (for 30 users) in Vaslui County, the commune of Oltenesti

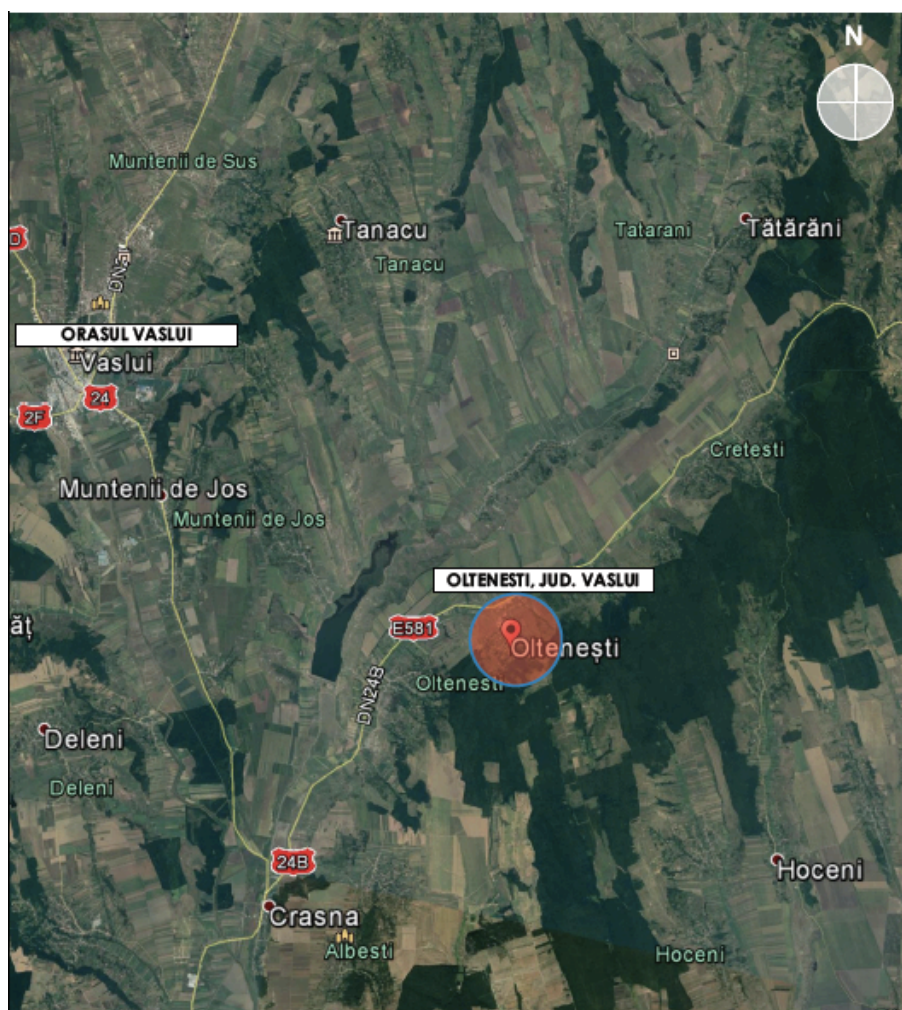

Location:



2. Example of 4 sheltered housing units (24 residents in total) located in the same building, in the Bacau county, commune Racaciuni (and other locations)



3. Reference to the location of sheltered housing units near an old large residential institution – consisting of 4 sheltered housing units (24 residents) and day care centre (30 users) in Bacau county, Targu Ocna

Vecinătăți: - la nord – râul Trotuș
- la vest – Centrul de Îngrijire și Asistență pentru Persoane cu Dizabilități Costache Negri
- la est- Ocolul silvic Tg.Ocna
- la sud Strada Tisești

Accesul pe amplasament se realizează prin intermediul unei alei de acces din str. Tisești nr. 45, atât pietonal (prin intermediul trotuarelor pavate) cât și auto.

4. Reference to an isolation room, 2 sheltered housing units (20 residents) and a day care centre (30 users) in the Vrancea county, commune Dumbraveni

- **Descriere functionala :**

Cele doua locuinte ce vor fi construite (fiecare cu o capacitate de 10 locuri), vor fi dotate corespunzator nevoilor beneficiarilor (pat, dulap pentru haine individuale, mese, scaune, mobilier si aparatura pentru sala de mese, oficiu si bai/grup sanitar, aparatura electronica si electrocasnica), pentru a asigura conditii de trai si confort pentru gazduirea, ingrijirea si recuperarea persoanelor cu dizabilitati dezinstitutionalizate in conformitate cu standardele de calitate. Fiecare locuinta (minim) protejata, va avea estimativ o suprafata utila de 200 mp, cat si un spatiu exterior amenajat pentru recreere in aer liber.

Fiecare locuinta va avea minim 5 dormitoare din care :

- 2 dormitoare cu cate 2 beneficiari si o baie comuna, alte doua dormitoare cu cate doi beneficiari si o baie comuna si un dormitor cu baie proprie, dormitor accesibilizat pentru persoane cu dizabilitati locomotorii. Se va respecta minim cerintele standardului de calitate, ca fiecare beneficiar sa aiba 6 mp.

- spatiul comun (camera zi, sufragerie) de aproximativ 30 mp, un spatiu personal angajat, format dintr-o camera (vestiar) si doua grupuri sanitare pe sexe, un spatiu servire masa si oficiu de aprox. 30 mp, cu mentiunea ca hrana va fi asigurata prin intermediul serviciilor de catering, un spatiu destinat spalatorii si uscatorii, un spatiu depozitare/debara de depozitare a materialelor igienico-sanitare cu respectarea cerintei de o debara la 3 dormitoare, un spatiu tehnic, respectiv spatiul centralei, deoarece comuna nu este in prezent racordata la sistemul de gaze.

De asemenea intr-una din locuintele protejate se va construi o camera de min. 6 mp cu grup sanitar propriu cu destinatie izolator.